

Sezione 1-1 scala 1:200

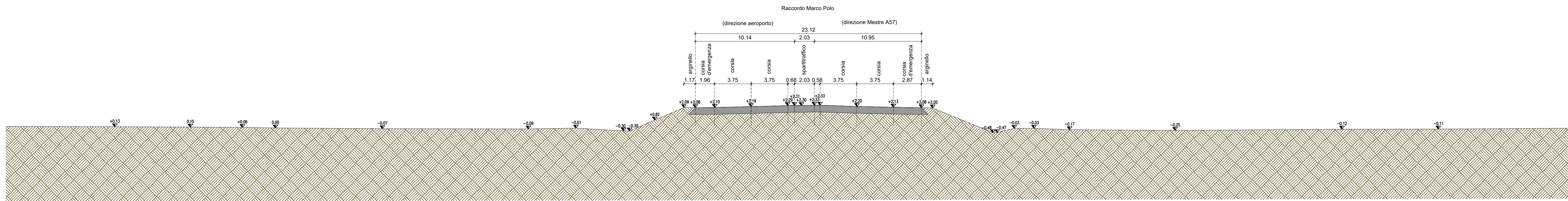

SEZIONE 3-3 scala 1:100

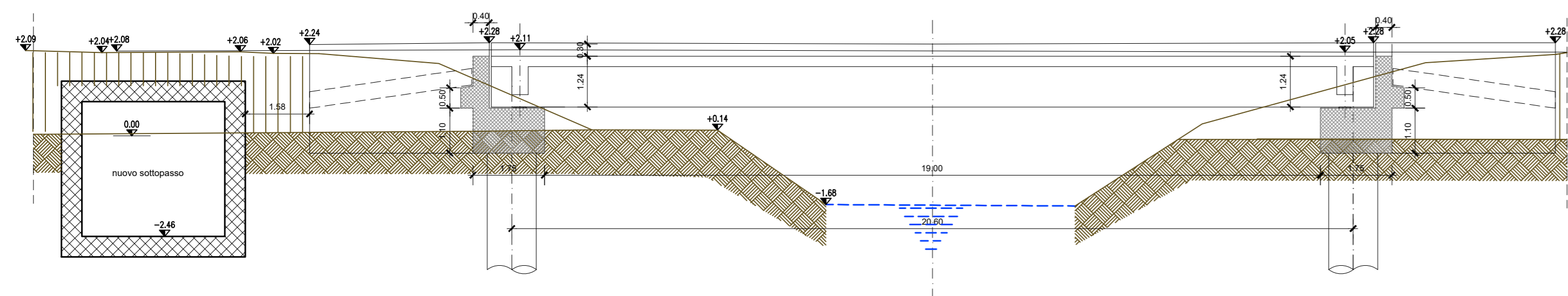

SEZIONE 2-2 scala 1:100

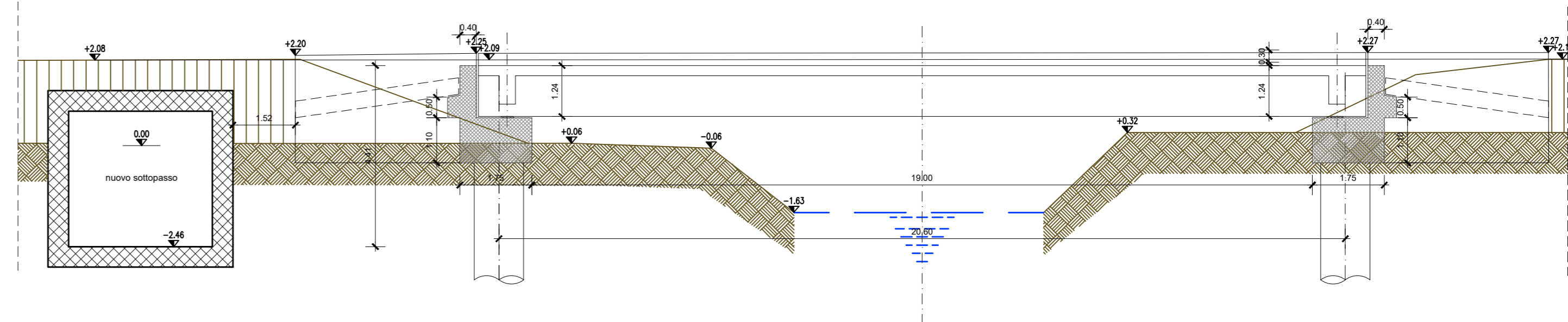

Planimetria scala 1:250 individuazione sezioni

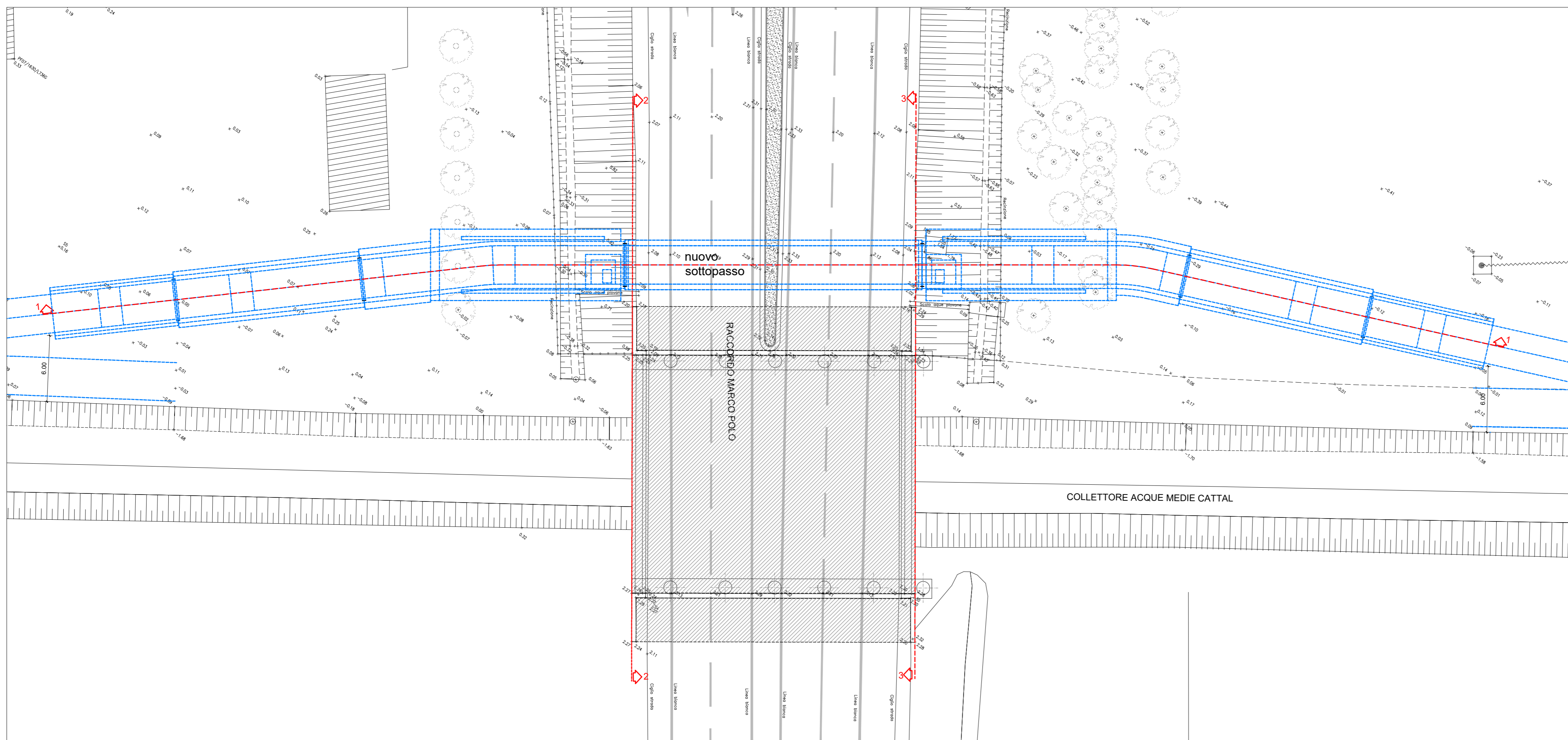

Direzione Lavori Pubblici
Settore Viabilità Terraferma e Mobilità

IL DIRETTORE
ing. Simone Agrondi

IL RESPONSABILE UNICO DEL PROCEDIMENTO
ing. Guido Andriolo-Stagno

PROGETTO
C.I.14408
NUOVO PERCORSO CICLOPEDONALE
TESSERA - CA' NOGHERA

FASE
PROGETTO DI FATTIBILITA' TECNICA ED ECONOMICA

A NUOVO PERCORSO CICLOPEDONALE
TESSERA - CA' NOGHERA

PROGETTISTA: ARCH. MAURIZIO PIANON

Via circosvalazione 24/B
30171 Venezia Mestre
tel. +39 0410991366
fax +39 0416779804
cell. +39 338249572
maurizio.pianon@gmail.com

GRUPPO DI PROGETTAZIONE:
arch. Maurizio Pianon
arch. Valentina Bertaggia

B SOTTOPASSO CICLOPEDONALE

PROGETTISTA: ING. RENATO VITALIANI

ICONIA
ICONIA INGENGERIA CIVILE S.r.l.
Via Lisbona n°28/A
35127 Padova - Tel. 049.8724245
studio@iconia.it

GRUPPO DI PROGETTAZIONE:
Ing. Renato Vitaliani
Ing. Romj Friso
Ing. Domenico D'anza

TITOLO
SOTTOPASSO CICLOPEDONALE
Planimetria e sezioni di rilievo Sottopasso

ELABORATO
6.01_B_F_SF

REVISIONE	DATA	OGGETTO	REDATTO	VERIFICATO	APPROVATO	SCALA
rev_00	10/2020	prima emissione	FUS	DAN	FR	1:250 - 1:200 - 1:100
rev_01						
rev_02						
rev_03						
rev_04						

PARTE
B

NOME FILE:
6.01_B_F_SF_plan_sot rilievo Tr.pdf